Landes ATLANTIQUE SUD

VILLA BOURLON - MOLIETS-ET-MAA

BIENVENUE DANS NOS 2 VILLAS BOURLON - MOLIETS-ET-MAA

Tout confort, au calme, proche plage et golf, piscine chauffée

http://villa-bourlon-moliets.fr

Bourlon Claire et Michel

+33 6 75 06 77 02

A **Villa Bourlon 1 - Moliets-Et-Maa** : Club Royal Aquitaine, 50 Rue Alienor Aquitaine 40660 MOLIETS-ET-MAA

B **Villa Bourlon 2 - Moliets-Et-Maa** : Club Royal Océan, 961 rue Brémontier 40660 MOLIETS-ET-MAA

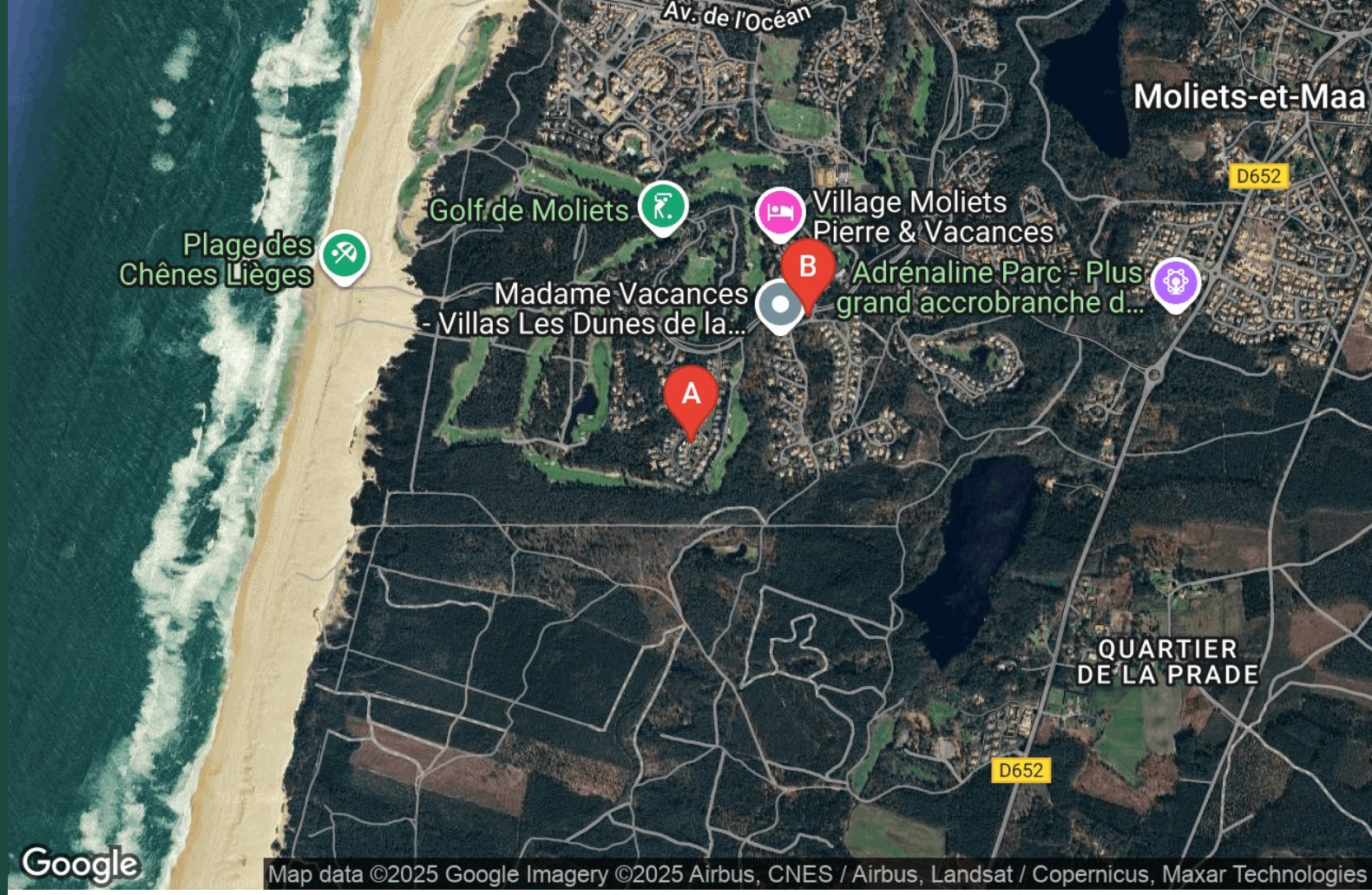

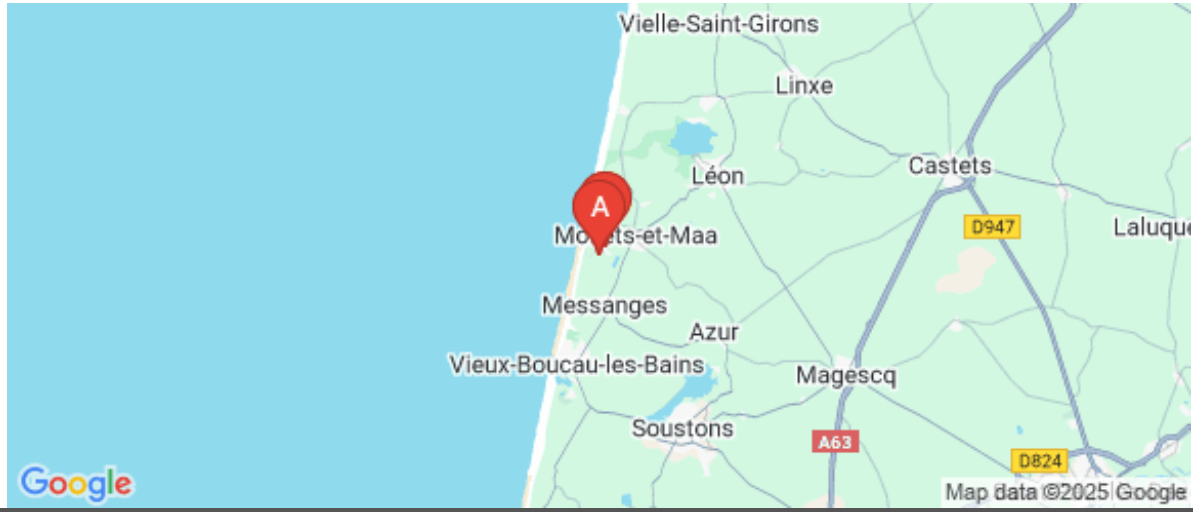

Villa Bourlon 1 - Moliets-Et-Maa

☆☆☆☆

Maison	8 personnes (Maxi: 8 pers.)	4 chambres	109 m2

Envie de vacances au bord de l'océan, entre golf, plage et forêt ? Venez-vous détendre et vous ressourcer dans notre jolie villa soignée au bord du golf de Moliets, sur la côte sud des Landes. Vous allez apprécier le beau cadre d'une résidence calme et sécurisée, le jardin privatif clôturé, la grande terrasse ensoleillée donnant sur une piscine 12 x 6 chauffée. Villa très bien équipée avec cuisine américaine neuve, double hauteur de plafond, cheminée pour les soirées d'automne ou d'hiver.

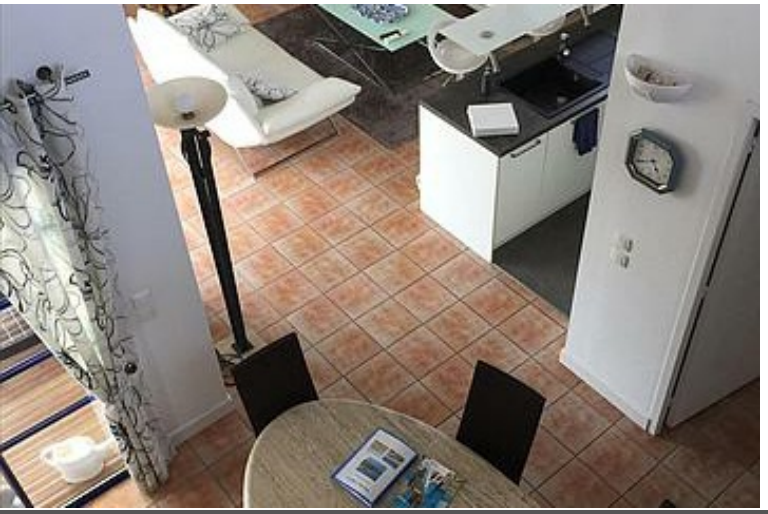

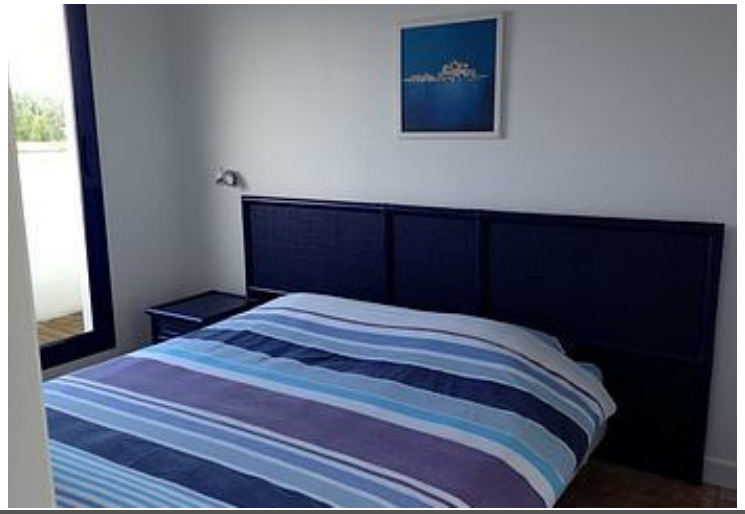

Pièces et équipements

Chambres	Chambre(s): 4 Lit(s): 0	dont lit(s) 1 pers.: 4 dont lit(s) 2 pers.: 2
Salle de bains / Salle d'eau	Salle de bains avec baignoire Salle(s) de bains (avec baignoire): 4	Salle de bains avec douche
WC	WC: 3 WC indépendants	
Cuisine	Cuisine américaine Combiné congélation Four Lave vaisselle	Congélateur Four à micro ondes Réfrigérateur
Autres pièces	Garage Séjour	Salon Terrasse
Media	Câble / satellite Wifi	Télévision
Autres équipements	Lave linge privatif	Sèche linge privatif
Chauffage / AC	Chauffage	Cheminée
Exterieur	Abri couvert Jardin privé Salon de jardin	Barbecue Local pour matériel de sport Terrain clos
Divers		

Infos sur l'établissement

Communs	Villa indépendante avec jardin privatif dans résidence de standing sécurisée	
Activités		
Réseaux	Accès Internet	
Stationnement	Parking	Garage Privé
Services	Location de draps et/ou de linge	Nettoyage / ménage
Extérieurs	Piscine privative chauffée. Grande terrasse et jardin	

A savoir : conditions de la location

Arrivée	A partir de 16h00
Départ	Avant 10h00
Langue(s) parlée(s)	Allemand Anglais Français Italien
Annulation/ Prépaiement/ Dépot de garantie	
Moyens de paiement	Chèques bancaires ou virement bancaire
Ménage	Ménage fin de séjour 150 euros
Draps et Linge de maison	Lits faits a l'arrivée 17 euros par personne/semaine. Linge de toilette, tapis de douche etc 10 euros par personne/semaine
Enfants et lits d'appoints	Lit bébé
Animaux domestiques	Les animaux sont admis.

Tarifs (au 19/10/25)

Villa Bourlon 1 - Moliets-Et-Maa

Tarif standard pour maximum 8 personnes.

Tarifs en €:	Tarif 1 nuit en semaine (L, M, M, J, D)	Tarif 1 nuit en weekend (V ou S)	Tarif 2 nuits weekend (V+S)	Tarif 7 nuits semaine
du 04/10/2025 au 01/11/2025				1100€
du 30/04/2026 au 06/06/2026				1500€
du 06/06/2026 au 04/07/2026				2100€
du 04/07/2026 au 11/07/2026				3000€
du 11/07/2026 au 22/08/2026				3600€
du 22/08/2026 au 29/08/2026				3100€
du 29/08/2026 au 05/09/2026				2500€
du 05/09/2026 au 19/09/2026				2100€
du 19/09/2026 au 03/10/2026				1500€

Villa Bourlon 2 - Moliets-Et-Maa

☆☆☆☆

Maison	8 personnes (Maxi: 8 pers.)	4 chambres	129 m2

Envie de vacances au bord de l'océan, entre golf, plage et foret? Venez vous détendre et vous ressourcer dans notre jolie villa soignée au bord du golf de Moliets, sur la côte sud des Landes. Vous allez apprécier le beau cadre d'une résidence calme de standing, le grand jardin privatif clôturé, la belle terrasse ensoleillée donnant sur une piscine 10 x 5 chauffée. Grande villa en plein pied, très bien équipée avec cuisine américaine et bar, salon spacieuse avec double hauteur de plafond et cheminée pour les soirées d'automne ou d'hiver.

Pièces et équipements

Chambres	Chambre(s): 4 Lit(s): 6	dont lit(s) 1 pers.: 4 dont lit(s) 2 pers.: 2
Salle de bains / Salle d'eau	Salle de bains avec baignoire Salle de bains privée Sèche serviettes	Salle de bains avec douche Sèche cheveux
	Salle(s) de bains (avec baignoire): 3	
WC	WC: 3 WC indépendants	WC privés
Cuisine	Cuisine Congélateur Four à micro ondes Réfrigérateur	Cuisine américaine Four Lave vaisselle
Autres pièces	Garage Cellier Terrasse	Salon Séjour
Media	Câble / satellite Wifi	Télévision
Autres équipements	Lave linge privatif Matériel de repassage	Sèche linge privatif
Chauffage / AC	Chauffage	Cheminée
Exterieur	Barbecue Local pour matériel de sport Terrain clos	Jardin privé Salon de jardin
Divers		

Infos sur l'établissement

Communs	Dans résidence	Habitation indépendante
Activités		
Réseaux	Accès Internet	
Stationnement	Parking	
Services	Location de draps et/ou de linge	Nettoyage / ménage
Extérieurs	Piscine privative	Piscine chauffée

A savoir : conditions de la location

Arrivée	
Départ	
Langue(s) parlée(s)	Allemand Anglais Français Italien
Annulation/ Prépaiement/ Dépot de garantie	
Moyens de paiement	
Ménage	Menage de fin de séjour 150 euros
Draps et Linge de maison	Location de lits de literie 17 euros/personne/semaine avec lits fait a l'arrivée. Location de serviettes 10 euros/personne/semaine
Enfants et lits d'appoints	Lit bébé Lit bébé et chaise haute sur demande
Animaux domestiques	Les animaux sont admis.

Tarifs (au 19/10/25)

Villa Bourlon 2 - Moliets-Et-Maa

Tarif standard pour maximum 8 personnes

Tarifs en €:	Tarif 1 nuit en semaine (L, M, M, J, D)	Tarif 1 nuit en weekend (V ou S)	Tarif 2 nuits weekend (V+S)	Tarif 7 nuits semaine
du 04/10/2025 au 01/11/2025				1100€
du 30/04/2026 au 06/06/2026				1500€
du 06/06/2026 au 04/07/2026				2100€
du 04/07/2026 au 11/07/2026				3000€
du 11/07/2026 au 22/08/2026				3600€
du 22/08/2026 au 29/08/2026				3100€
du 29/08/2026 au 05/09/2026				2500€
du 05/09/2026 au 19/09/2026				2100€
du 19/09/2026 au 03/10/2026				1500€

Mes recommandations

Que faire à Landes Atlantique Sud | Les Spots

OFFICE DE TOURISME LANDES ATLANTIQUE SUD
WWW.LANDESATLANTIQUESUD.COM

Landes ATLANTIQUE SUD

Côté Sable

+33 5 58 48 17 10
51 Avenue de la Plage
http://www.cote-sable.fr

6.1 km
VIEUX-BOUCAU
1

Des produits bruts cuisinés, la région Sud-Ouest mise à l'honneur, les couchers de soleil... Notre terrasse sur la dune face océan offre un des meilleurs panoramas de toute la côte landaise et vous accueille du petit-déjeuner au dîner en toute simplicité.

Auberge du Soleil

+33 9 84 20 61 35
64 route du Lac

7.8 km
AZUR
2

Après un relooking complet, l'Auberge du Soleil vous accueille dans un cadre moderne. Juna et Damien vous proposent une cuisine landaise aux accents créoles avec une formule à midi à 13,50€ et un menu découverte à 27,50€. Ouvert toute l'année et tous les jours en saison. Nous vous proposons également un service traiteur pour vos repas de groupes, mariage, baptême à l'Auberge ou à l'extérieur.

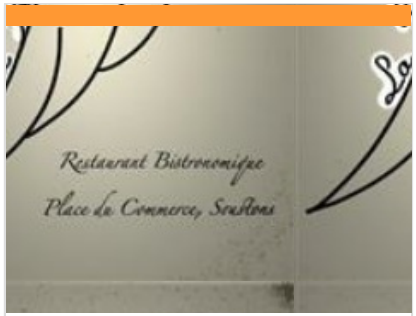

La Part des Anges

+33 5 58 47 92 98
Place du Commerce
http://www.lapartdesangessoustons.fr

10.3 km
SOUSTONS
3

Karin et Christophe vous accueillent dans leur « restaurant bistronomique » en vous proposant des produits frais du retour du marché. Ouvert toute l'année, fermeture hebdomadaire mardi et mercredi.

Relais de la Poste - Maison Coussau

+33 5 58 47 70 25#+33 5 58 47 70 25
24 Avenue de Maremne
https://www.relaisposte.com/fr/

14.8 km
MAGESCQ
4

Jean Coussau puise son inspiration dans les produits de proximité : poisson de l'océan ou de l'Adour, volailles, canard et foie gras des Landes, boeuf de Chalosse, gibiers, asperges de Magescq... et Jacques Coussau directeur de salle et sommelier gère une cave de deux génération et un service qui propose des découpes et service au guéridon également des flambages dans la grande tradition des arts de la table français.

Villa de l'Etang Blanc

+33 5 58 72 80 15
2265 Route de l'Etang Blanc
http://www.villaetangblanc.fr

15.3 km
SEIGNOSSE
5

Le restaurant gastronomique du chef David Sulpice, 1 Étoile au guide Michelin et 3 Toques au Gault et Millau, est situé au bord de l'étang blanc à Seignosse. La cuisine de David se caractérise par des assiettes très graphiques et par une touche explosive en bouche, sa signature. 15 km, c'est le rayon duquel provient l'essentiel des produits travaillés par le chef. Magali et David collaborent avec des producteurs aux spécialités remarquables. La ferme Darrigade à Soustons est réputée pour ses asperges, son foie gras, son canard et sa cacahuète ! La ferme Pouchucq à Angresse pour son poulet et son cochon noir. Le poisson vient du bateau L'Accalmie de la criée de Capbreton. Le restaurant a obtenu la charte Ocean Friendly Restaurant en juin 2024, par la Surfrider Foundation.

: Restaurants : Activités et Loisirs : Nature : Culturel : Dégustations

Mes recommandations (suite)

OFFICE DE TOURISME LANDES ATLANTIQUE SUD
WWW.LANDESATLANTIQUESUD.COM

Landes ATLANTIQUE SUD

La Tétrade - Côté Lac

+33 5 58 43 51 48
1187 avenue du Touring Club
http://www.latetrade-cote-lac.com

19.7 km
HOSSEGOR
6

Situation exceptionnelle avec vue imprenable sur le lac marin d'Hossegor. Lieu agréable et apaisant. Accueil chaleureux et service efficace. La cuisine gastronomique et raffinée de l'établissement vous fait découvrir les produits de la mer et du terroir au gré des saisons. La spécialité est la Mariscada (Marmite de coquillages et crustacés à la plancha). A découvrir aussi l'Assiette de Pays à base de produits locaux encore labellisée cette année. Suggestion du jour sur ardoise selon la pêche et le marché du jour et surtout selon l'inspiration du chef. Carte des vins variée et équilibrée. Réservation conseillée le week-end et en saison estivale. Références dans de nombreux guides : Guide du routard, Pudlo, Champérard, Petit futé, le Ballarin...

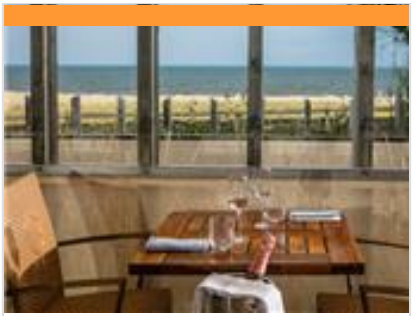

Jean des Sables

+33 5 58 72 29 82
121 boulevard de la Dune
http://www.jeandessables.com

20.6 km
HOSSEGOR
7

Situé à quelques centaines de mètres au sud de la Place des Landais, le restaurant, bénéficie d'un emplacement unique face à l'océan. Côté cuisine, les produits de la pêche locale sont mis en valeur (dorade royale, girolles, et calamondin, turbot, jambon, oseille, trompettes) ainsi que le homard qui est décliné sous plusieurs plats. Côté ambiance, vous dégusterez les plats dans une salle ouverte sur la cuisine d'un côté et sur la plage de l'autre.

Golf de Moliets

+33 5 58 48 54 65
Rue Mathieu Desbieys
https://www.golfmoliets.com

1.1 km
MOLIETS-ET-MAA
1

Créé en 1989, par l'architecte Robert Trent Jones Jr le Golf de Moliets offre un 27 Trous ... pas un trou ne ressemble à un autre ! Parcours envoûtant entre forêt et océan ! Venir jouer au golf de Moliets, c'est profiter d'une expérience mémorable. Les 3 bonnes raisons pour jouer le parcours 18 trous du Golf de Moliets : la qualité du dessin de Robert Trent Jones, l'environnement de la forêt et de la mer, la qualité de l'entretien et de l'accueil, son accès toute l'année. Parcours: 18 trous et 9 trous homologués. Compétitions de classement. Réservation des green-fees directement en ligne. Stages tous niveaux.

Plage des Chênes-Lièges

+33 5 58 48 54 11
Rue Brémontier
https://www.plages-landes.info/moliets-

1.1 km
MOLIETS-ET-MAA
2

La plage des Chênes Liège se situe à 1km au sud de la plage centrale, on y accède à pied depuis la station balnéaire en traversant le Golf, ou bien en vélo ! C'est une plage qui se mérite, mais si vous recherchez une plage plus intimiste pour poser votre serviette sur le sable et profiter pleinement du paysage au cœur de la forêt et de la vue sur l'océan, c'est ici qu'il faut vous rendre ! Bien moins fréquentée que la plage centrale de Moliets, elle est en effet idéale pour ceux qui cherchent un endroit à l'abri des foules. Le naturisme est toléré en dehors de la zone réglementée.

Location Vélos du Golf

+33 5 58 48 55 87
Rue Mathieu Desbieys
https://www.velos-du-golf.fr/

1.2 km
MOLIETS-ET-MAA
3

Les Vélos du Golf vous souhaitant la bienvenue à Moliets dans les Landes! Nous vous accueillons dans notre agence au Club House de Mars à Novembre. Spécialistes de la location de vélos et vélos électriques depuis 1992, nous vous guiderons dans le choix de votre vélo. Moliets est une charmante et réputée station balnéaire de la côte Sud des Landes, entre son coeur de village, ses forêts et ses plages océanes. Alors louez votre vélo et en avant pour des vacances pleines de ressources et de vitalité!

: Restaurants : Activités et Loisirs : Nature : Culturel : Dégustations

Mes recommandations (suite)

OFFICE DE TOURISME LANDES ATLANTIQUE SUD
WWW.LANDESATLANTIQUESUD.COM

Landes ATLANTIQUE SUD

Ecole de surf du Golf

+33 6 74 36 54 67
https://www.ecoledesurfdugolf.com/

1.2 km
MOLIETS-ET-MAA
4

L'école de surf du golf a le plaisir de vous accueillir d'avril à novembre dans une ambiance conviviale sur une des plages les mieux préservées de la côte landaise. De l'initiation au perfectionnement. L'établissement est déclaré Jeunesse et Sport et adhérent de la Surfrider Foundation.

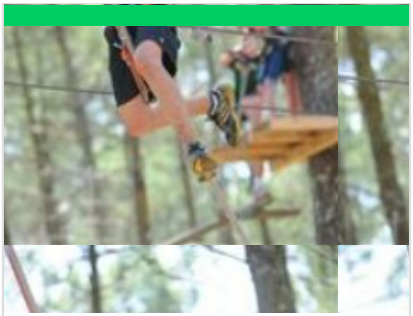

Adrénaline Parc

+33 5 58 48 56 62
727 Route des Lacs
https://adrenalineparc.fr/

1.6 km
MOLIETS-ET-MAA
5

Différents loisirs pour un maximum de plaisir, entre amis, en famille. -Parcours Aventure : 3 h au cœur de la nature : 300 ateliers de 3 à 17m. 250 équipements à partir de 5 ans. 30 circuits différents. Les enfants de 5 à 10 ans doivent être sous la surveillance d'un de leur parent. Sans réservation . -Paint Ball : 2 aires de jeux, 60 équipements, 2h d'activité. Paint ball junior à partir de 8 ans. Réservation nécessaire pour le paint ball -Quad, Mini-motos : à partir de 6 ans, plusieurs circuits. 30 véhicules. -Forfait multi-activités, anniversaire, enterrement de vie de célibataire, séminaire et groupes.

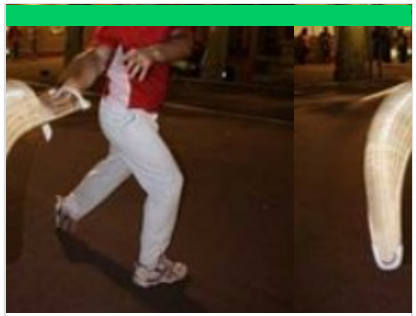

Pelote Basque

Fronton Municipal

2.2 km
MOLIETS-ET-MAA
6

-Au fronton municipal. Place de l'Hôtel de Ville. Accès libre. -En Juillet et Août : -Initiation avec moniteur proposé une fois par semaine. Renseignements et inscription auprès de l'Office de Tourisme -Démonstrations de Pelote Basque à Main Nue et Grand Chistéra tous les mardi à 21h00 complété par un spectacle de Folklore Landais (payant)

Pistes cyclables

2.2 km
MOLIETS-ET-MAA
7

La Vélodyssée vous permettra au départ de Moliets de partir à la découverte des villages voisins à travers forêt, à l'ombre des pins sur une piste protégée et équipée pour vos pauses pique-nique. Moliets - Vieux Boucau : 16km aller retour Moliets - Léon Lac : 16 km aller retour Moliets - Soustons : 30 km aller retour Moliets - Capbreton : 50 km aller retour La carte "à pied, à vélo" en vente 1€ dans les agences de l'office de toursime Landes Atlantique Sud, vous permettra de composer vos propres circuits

A Moliets, circuit du ruisseau de la Prade et du swing

+33 5 58 48 56 58
Rue des pélerins

2.2 km
MOLIETS-ET-MAA
1

: Restaurants : Activités et Loisirs : Nature : Culturel : Dégustations

Mes recommandations (suite)

OFFICE DE TOURISME LANDES ATLANTIQUE SUD
WWW.LANDESATLANTIQUESUD.COM

Voie du littoral sur les chemins de Saint Jacques de Compostelle

http://www.compostelle-landes.com

2.2 km
MOLIETS-ET-MAA
2

Étang de la Prade

+33 5 58 48 93 10

2.4 km
MESSANGES
3

Dans un cadre préservé, partez sur le chemin de randonnée "Lou Coupe-Came" de 6 km. L'itinéraire balisé vous permettra de découvrir le peuplement ancien de pins maritimes et de faire une halte au bord de l'étang de la Prade, maillon pittoresque de la chaîne de nos étangs. Départ de la balade : Avenue de l'Océan, en face l'entrée du quartier Moïsan. Parking.

A la découverte de l'Adour Perdu, étang de Moïsan

+33 5 58 48 93 10

2.8 km
MESSANGES
4

Pour ceux qui recherchent des coins plus discrets, hors des sentiers battus, empruntez ce chemin pédestre balisé de 4 Km autour de l'étang de Moïsan, pour découvrir milieux marécageux et prairies humides. Si vous voulez en savoir plus, vous aimerez le guide en vente à l'office. Départ : Parking du Hall des sports, route des lacs.

A Hossegor, à la découverte du lac marin

20.8 km
HOSSEGOR
5

Le caractère de Moliets et Maâ

2.2 km
MOLIETS-ET-MAA
1

Le caractère local du bourg de Moliets et de Maâ est souligné par les vieilles maisons landaises, dites de style anglais, ainsi que par les deux charmantes fontaines, dénommées en langage local "Pourruts" accompagnées d'anciens lavoirs.

: Restaurants : Activités et Loisirs : Nature : Culturel : Dégustations

Mes recommandations (suite)

OFFICE DE TOURISME LANDES ATLANTIQUE SUD
WWW.LANDESATLANTIQUESUD.COM

Poterie Rivages Lointains

+33 5 58 48 91 15
708 chemin de Camentron
http://www.rivageslointains.com

4.2 km
MESSANGES
2

Les poteries et autres réalisations de François et Thuy Mai Jarlov sont une façon d'associer création et invitation au voyage. Céramiques raku aux couleurs d'ambre et d'émeraude, porcelaine utilitaire aux tons jade et saphir, aquarelles aux couleurs délicates.

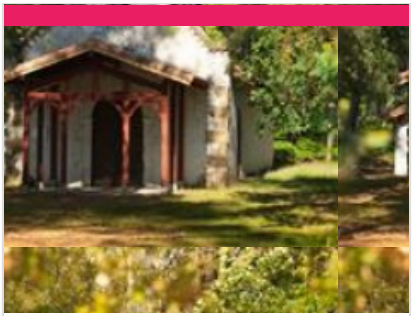

Le Quartier de Maâ et la Chapelle Saint Laurent

+33 5 58 48 56 58
Rue des Templiers

4.2 km
MOLIETS-ET-MAA
3

Au nord de la commune, dans le quartier de Maâ, de vielles maisons landaises cohabitent harmonieusement avec les constructions plus récentes et modernes, tout au long de la rue des Templiers. Et là, nichée dans la pinède, la Chapelle Saint Laurent s'offre à vous... C'est là au lieu dit "Tuc de la Citadelle" que s'élevait dès le XII° siècle une commanderie de Templiers qui abritait les pèlerins empruntant la voie du littoral pour se rendre à St Jacques de Compostelle. La Commanderie n'existe plus mais la Chapelle a été restaurée et offre un véritable havre de paix. Visites guidées gratuites tous les lundi matins à 11h00 en Juillet et Août. Chapelle datant de l'époque des Templiers.

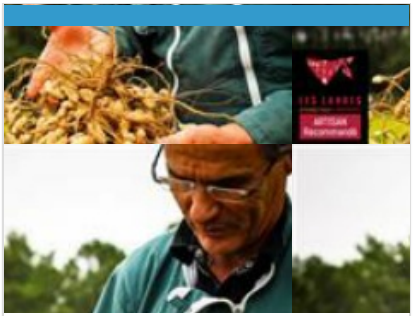

La Ferme Darrigade

+33 9 77 73 60 56
36 Chemin de Rouchéou
https://www.ferme-darrigade.fr/

12.3 km
SOUSTONS
1

La Ferme Darrigade (3 associés) est à 2 km du bourg, direction St Geours de Maremne (D17). Cette ferme familiale installée depuis 5 générations invite à découvrir ses productions : maïs, asperges du sable des Landes, élevage de canards (foie gras et confits). Vous pourrez également découvrir les autres animaux de la ferme : dindons, oies, chèvres, poules... On y voit l'évolution de l'exploitation retracée sur une fresque murale depuis un siècle : du travail dans les champs avec les mules, de la récolte de la résine aux machines modernes... Une petite pointe d'exotisme à découvrir : la CULTURE DE LA CACAHUETE Peanuts agriculture / El cultivo del cacahuete / Erdnuss Pro Visite de Ferme, uniquement en été sur inscription auprès de l'OT de Soustons, les mardis et vendredis à 10h30.

: Restaurants : Activités et Loisirs : Nature : Culturel : Dégustations

Mes recommandations (suite)

OFFICE DE TOURISME LANDES ATLANTIQUE SUD
WWW.LANDESATLANTIQUESUD.COM

: Restaurants : Activités et Loisirs : Nature : Culturel : Dégustations

Mes recommandations (suite)

OFFICE DE TOURISME LANDES ATLANTIQUE SUD
WWW.LANDESATLANTIQUESUD.COM

Landes ATLANTIQUE SUD

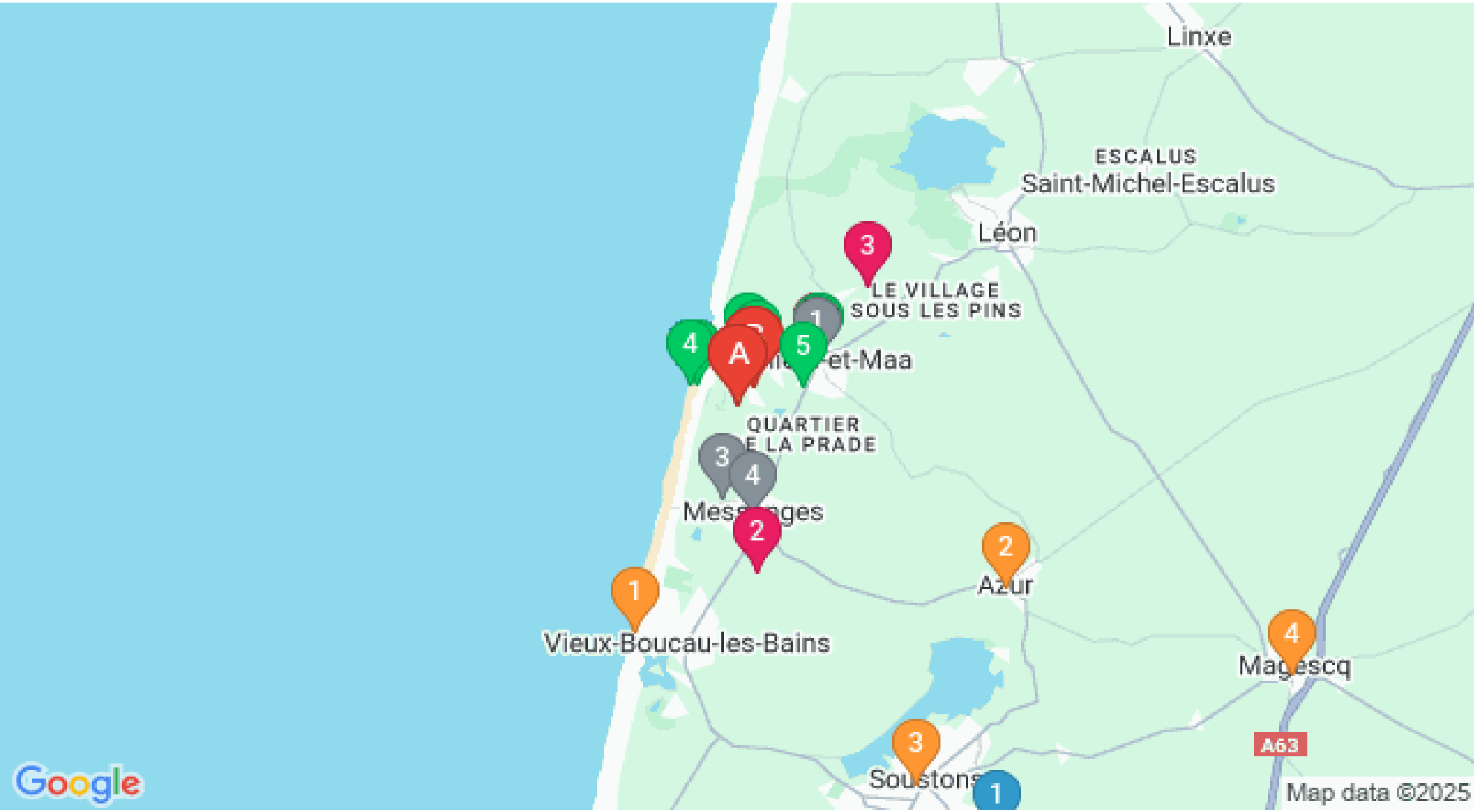

: Restaurants : Activités et Loisirs : Nature : Culturel : Dégustations